

Picis OR Manager

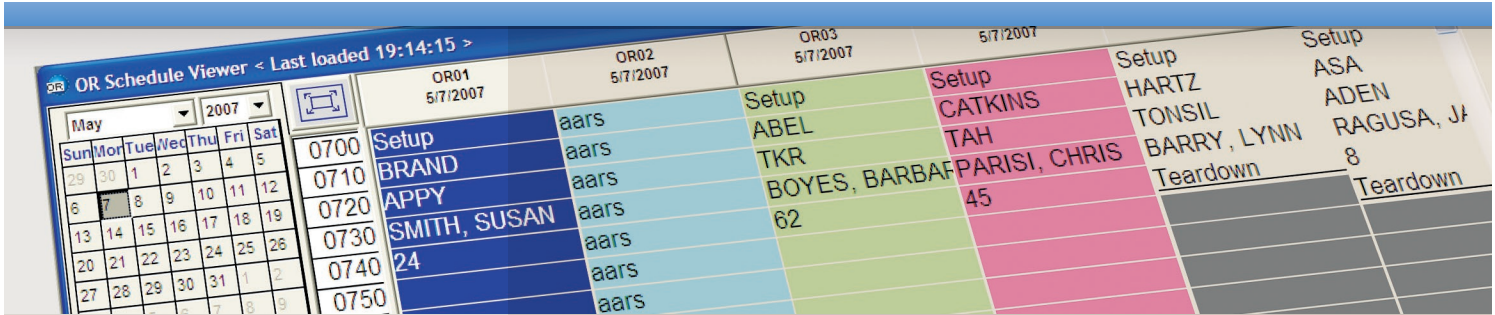

Room	Time	Staff
OR01 5/7/2007	0700	Setup
	0710	BRAND
	0720	APPY
	0730	SMITH, SUSAN
	0740	24
	0750	aars
OR02 5/7/2007		aars
		aars
		aars
		aars
		aars
		aars
OR03 5/7/2007		Setup
		ABEL
		TKR
		BOYES, BARBARA
		62
		45
5/7/2007		Setup
		CATKINS
		TAH
		PARISI, CHRIS
		Teardown
		Teardown
5/7/2007		Setup
		HARTZ
		TONSIL
		BARRY, LYNN
		8
		Teardown
5/7/2007		Setup
		ASA
		ADEN
		RAGUSA, JF
		8
		Teardown

Picis OR Manager forma parte de la familia CareSuite® de soluciones pensadas específicamente para las áreas de críticos, donde los pacientes son más vulnerables y los costes y beneficios mayores. El bloque quirúrgico, los servicios de urgencias y las unidades de cuidados intensivos precisan de las herramientas adecuadas para ofrecer un cuidado de calidad y gran eficacia. Picis cuenta con una amplia experiencia en estas áreas de difícil automatización, así como un historial comprobado de rápida rentabilidad de la inversión.

Asistencia en cada paso del proceso quirúrgico

OR Manager es un sistema de gestión de quirófanos integral que automatiza todos los pasos del proceso perioperatorio, incluidas la programación quirúrgica, la documentación perioperatoria, la gestión de la cadena de suministros y la gestión de los ingresos. También proporciona los datos fundamentales necesarios para reducir costes, maximizar recursos, ayudar a los médicos a mejorar los resultados de los pacientes y analizar los costes de la asistencia proporcionada. OR Manager combina el éxito probado en la automatización quirúrgica, una funcionalidad y escalabilidad incomparables para complejos hospitalarios y una experiencia en integración que contribuye a que las instalaciones de asistencia sanitaria obtengan una ventaja competitiva.

Programación

Programación quirúrgica integral

OR Manager automatiza la planificación quirúrgica con herramientas fáciles de usar que sirven para programar casos, reorganizar reservas, detectar conflictos e informar al personal de los cambios o notificaciones importantes mediante fax o correo electrónico. Al combinar las funciones para varias instalaciones más avanzadas del sector con herramientas de programación flexibles, OR Manager maximiza el uso del tiempo de los quirófanos e incrementa la precisión de las programaciones, lo que se traduce en una optimización de los recursos. Además, el sistema ofrece acceso a Internet a través de un explorador para facilitar la programación directa cómodamente desde la consulta del médico o para procesar solicitudes remotas.

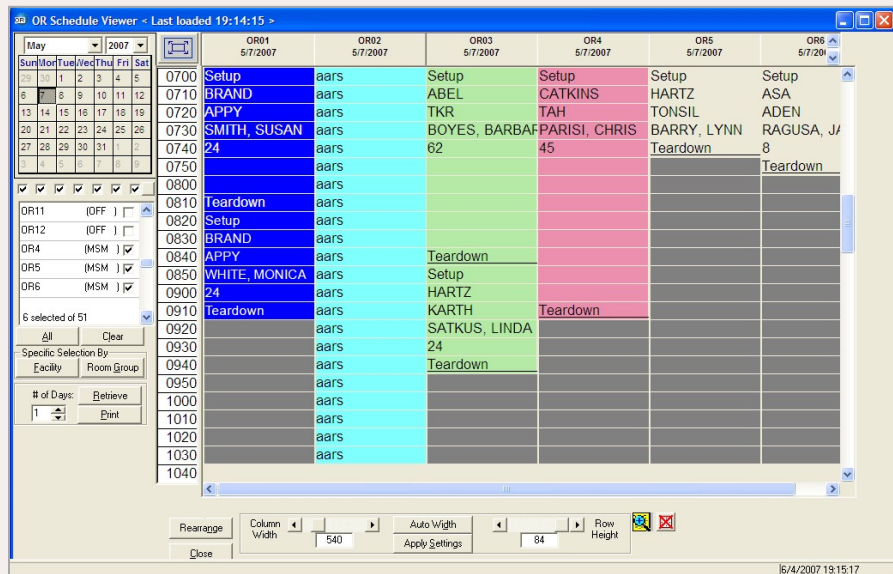

Acceso web

OR Manager simplifica la programación de los casos de quirófano desde la consulta del cirujano, al tiempo que ofrece fácil acceso a la información sobre reservas y a las franjas de tiempo disponibles a través de la web. Con una herramienta que permite ahorrar tanto tiempo, los médicos y el personal de oficina pueden ver las programaciones del cirujano, los informes de actividad y los detalles de cada reserva de forma remota y en línea, por lo que ya no tendrán que usar el teléfono para realizar el seguimiento de los cambios de programación. Los usuarios podrán explorar los datos para ver información sobre las reservas en OR Manager y, a su vez, reservar una franja de tiempo para un paciente. Esta herramienta sirve para mejorar la comunicación entre las instalaciones, reducir las llamadas telefónicas y evitar la aparición de discrepancias que puedan influir en el tiempo de quirófano o la atención al paciente. Del mismo modo, el acceso web, muy fácil de implementar y utilizar, permite el acceso remoto a OR Manager sin que sea necesaria ningún tipo de asistencia del departamento de TI.

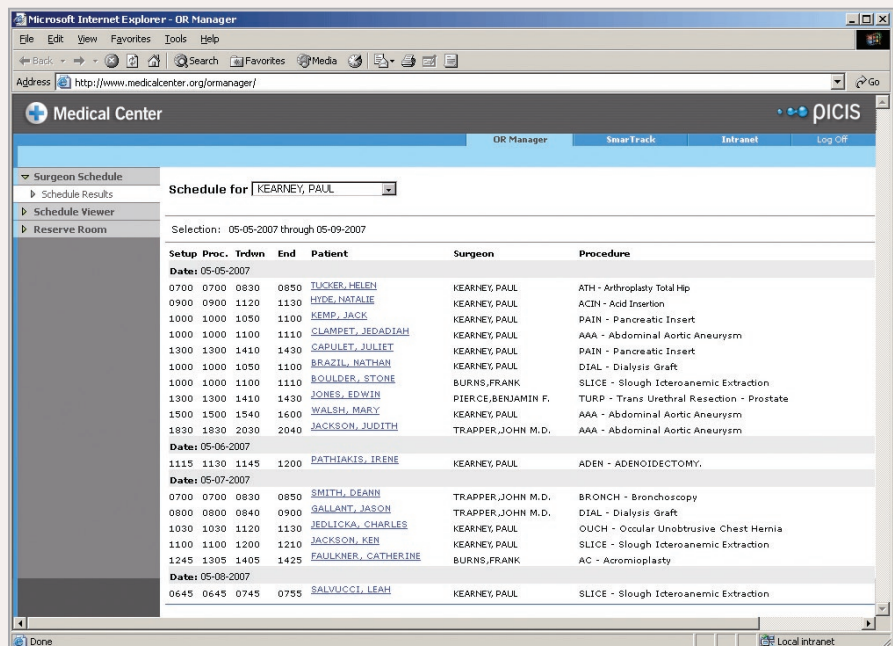

Documentación perioperatoria

Documentación perioperatoria de enfermería en línea

OR Manager incluye documentación perioperatoria global de enfermería en línea y aprovecha los recursos de TI y sistemas de información hospitalarios ya existentes. Este sistema permite la integración total de los datos procedentes de la asistencia preoperatoria, intraoperatoria y de la sala de rehabilitación, y actualiza los campos automáticamente al mismo tiempo que interacciona con los sistemas de información clínica existentes. El sistema automatiza tanto la documentación clínica como la administrativa, consiguiendo así una eficacia óptima.

Las pantallas de documentación definidas por el cliente que incluye OR Manager aportan una flexibilidad insuperable a la hora de registrar y analizar los datos, ya que son los usuarios quienes las diseñan y mantienen. Se puede utilizar prácticamente cualquier campo de las pantallas de documentación de OR Manager para la creación de informes, lo que permite a los gestores añadir campos de forma sencilla y analizar datos con el propósito de medir el rendimiento, realizar un seguimiento de los problemas y cumplir con la normativa establecida.

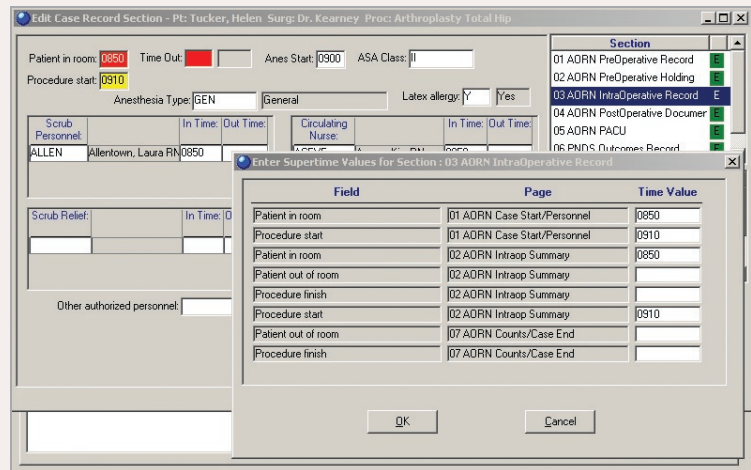

Historial perioperatorio totalmente integrado

El sistema se integra perfectamente con otras aplicaciones de Picis para adaptarse a las necesidades del flujo de trabajo y de la documentación clínica. La documentación de enfermería se integra con aspectos importantes del historial de anestesia como los eventos programados, los procedimientos y los datos del paciente. Con ello se reduce el riesgo de conflictos de documentación, así como el número de facturas denegadas. Asimismo, como todas las disciplinas comparten la documentación de verificación del lugar quirúrgico, se simplifican las comprobaciones y los balances, lo cual permite a todo el personal confirmar que el procedimiento quirúrgico se realiza en la ubicación quirúrgica correspondiente.

La información de control documentada está disponible en Picis SmarTrack® (el módulo de seguimiento perioperatorio de pacientes) a fin de potenciar una mejor comunicación entre el personal de enfermería y el equipo de anestesia durante todo el proceso perioperatorio. Gracias a esta integración, el personal del área preoperatoria podrá recuperar y ver los datos actualizados de los pacientes, tales como la hora de llegada, la ubicación, las alergias y las precauciones especiales. Igualmente, es posible mostrar una vista limitada del seguimiento de los pacientes a aquellas familias que se encuentren esperando para conocer el estado de los pacientes sometidos a cirugía.

Picis OR Manager

Asistencia en cada paso del proceso quirúrgico

Historial intraoperatorio personalizado

Mediante las pantallas de documentación de OR Manager (que los usuarios pueden definir como deseen), el personal de enfermería puede crear un historial perioperatorio en línea que se ajuste a las necesidades específicas de las instituciones de asistencia sanitaria pertinentes. El software incluye definiciones, interpretaciones, criterios sobre resultados y actividades de enfermería a las que se hace referencia y/o se integran en las ventanas de documentación perioperatoria correspondientes. Al poder disponer de esta información como parte del historial perioperatorio completo, el personal de enfermería puede seleccionar las intervenciones y resultados más adecuados y que mejor se ajusten a las necesidades del paciente. Asimismo, con estos datos definidos, enfermería también podrá realizar un seguimiento de los resultados entre todos los centros y compararlos entre sí para evaluar los procedimientos de asistencia estándar.

Outcome Code	Outcome Title	Intervention Title	Message Text	Response	Outcome Status	Outcome Comment	Username
1.1	The patient is free from signs and symptoms of physical injury	Verifies allergies.	Allergies Verified		MET		Mary Jones, RN
		Confirms identity before the operative or invasive procedure.	Pt. ID confirmed:				
		Verifies presence of prosthetics or corrective devices.	*				
		Verifies NPO status.	Verified NPO status:	Y			
		Manages specimen handling and disposition.	Frozen section:				
		Applies safety devices.	Applies safety strap:				
		Notes sensory impairments.	*				
		Evaluates for signs and symptoms of physical injury.	*				
		Surveillance.	*				
2.2	The patient has wound/tissue perfusion consistent with or improved from baseline levels established preoperatively.	Identifies baseline tissue perfusion.	*		NOT MET		Mary Jones, RN

Gestión de la cadena de suministros

Seguimiento exacto de los suministros

OR Manager realiza un seguimiento de los suministros, simplifica la facturación y el control de inventario y reduce notablemente la cantidad de material sobrante. De este modo, el personal de enfermería puede realizar un seguimiento rápido de los suministros,

Inventory	Location	Stock Number	Description	Card Quantity	Actual Quantity	Hold Quantity	Wasted Quantity	Bill Quantity	Proc. Cc
*IP	ORTHIMAJB		Ortho Major B	1	1	0	0	1	900020
*IP	ORTHOMAJA		Ortho Major A	1	1	0	0	1	900022
*IP	STRYKRBTSM		Stryker System Battery Small	1	1	0	0	1	900021
EVCSR		1000061	8.5 GLOVE, LATEX-FREE	1	1	0	0	1	
Total Records: 29								Total Supply Ch	

actualizar las tarjetas de preferencia y transmitir los datos a un sistema de gestión de materiales en el que dicha información reduce automáticamente el inventario y activa los pedidos de reposición. OR Manager también calcula los costes de suministros y otros conceptos y transfiere los gastos de los pacientes para que se facturen automáticamente tras su verificación.

OR Manager admite la digitalización de códigos de barras para gestionar de forma rápida y precisa la documentación intraoperatoria de los suministros. Asimismo, admite bandejas, paquetes, kits y documentación sobre el uso de estos artículos. Esta integración única optimiza los recursos, aumenta la precisión y ayuda a determinar los gastos reales de la asistencia quirúrgica.

Picis OR Manager

Asistencia en cada paso del proceso quirúrgico

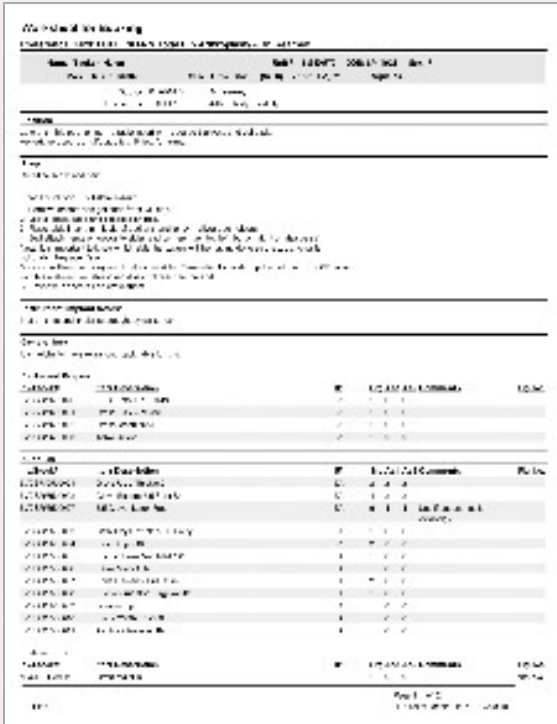

Gestión de las tarjetas de preferencia

El sistema incluye rutinas intuitivas que permiten una configuración y mantenimiento rápidos de las tarjetas de preferencia. Sus avanzadas funciones para varias instalaciones, las actualizaciones globales y la perfecta integración consiguen un proceso automatizado y sin problemas que proporciona un seguimiento preciso e inmediato del uso de los suministros. Las potentes funciones incluidas permiten ajustar los suministros de las tarjetas de preferencia en cuestión de segundos, con lo cual se reduce el material sobrante en el quirófano y se evitan las devoluciones a inventario.

Gestión de los ingresos

Facturación perioperatoria integrada

OR Manager ahorra tiempo y dinero al integrar los gastos generados durante el proceso perioperatorio con los sistemas de facturación. Las funciones flexibles que incluye el sistema calculan los costes relativos a toda la estancia perioperatoria de un paciente, para lo que se emplea un número ilimitado de reglas de facturación y costes y se tienen en cuenta las diferencias de facturación que pueden existir entre las distintas instalaciones.

Una vez finalizado un caso quirúrgico, OR Manager transmite el uso de suministros, el tiempo de quirófano, los procedimientos, el equipamiento utilizado, el personal involucrado y otros datos directamente al sistema de facturación del hospital, lo que permite que los gastos del paciente se calculen y comuniquen de forma impecable. Este enfoque eficiente reduce los costes no imputados y mejora la precisión y puntualidad de los reembolsos, lo cual se traduce en un rendimiento de la inversión muy significativo.

Automatización para varias instalaciones

Desde 1990, Picis posee un nivel de conocimientos, una experiencia en integración y una funcionalidad probada en entornos de asistencia sanitaria con varias instalaciones que nadie ha podido superar. El sistema mejora las operaciones, mantiene la uniformidad y permite que las organizaciones compartan recursos y generen informes en todas las ubicaciones, al tiempo que tiene en cuenta las diferencias de cada una de las instalaciones. A diferencia de lo que sucede con otros proveedores noveles en el desarrollo de funciones para varias instalaciones, Picis ha realizado un esfuerzo constante de desarrollo y mejora de las funciones de OR Manager para este tipo de instalaciones.

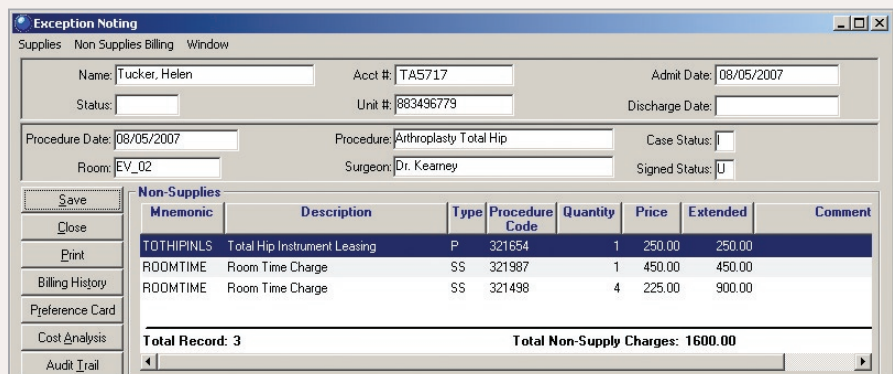

Picis OR Manager

Asistencia en cada paso del proceso quirúrgico

Funciones clave

- Programación flexible mediante selección y clic
- Gestión de la distribución de programaciones
- Detección de conflictos
- Gestión de las programaciones de sesiones
- Ampliación de la programación de quirófano a otros departamentos
- Conexión y acceso web con la consulta del médico
- Funcionalidad completa para varias instalaciones
- Gestión online de las tarjetas de preferencia y actualizaciones globales
- Asignación de inventarios a varias instalaciones
- Listas de selección inteligentes
- Pantallas de documentación sobre procesos de programación e intraoperatorios definidas por el usuario
- Aviso de excepciones y cálculo de costes de material
- Entrada de suministros para el historial de caso mediante códigos de barras
- Seguimiento de tejidos e implantes
- Transmisión automática a los sistemas de facturación y gestión de materiales
- Documentación integrada con otros módulos perioperatorios de CareSuite
- Funciones de seguridad integrales e historiales de ediciones para cada campo
- Funcionamiento autónomo o integrado con los sistemas de información del hospital
- Generación de informes a través de herramientas estándar del sector, informes estándar y funciones de generación de informes específicos

Acerca de Picis

Picis es un proveedor a escala mundial de soluciones innovadoras de tecnologías de la información que permiten conseguir resultados clínicos, financieros y operacionales de forma rápida y contrastada en las áreas de críticos de los hospitales. Estos departamentos comprenden urgencias, quirófanos, salas de reanimación y unidades de cuidados intensivos. Picis ofrece el paquete más avanzado de soluciones integradas dirigidas a estas áreas tan cruciales de los hospitales, donde los pacientes son más vulnerables, los cuidados más complejos y se concentran la mayoría de los costes del hospital y los ingresos potenciales. Con sede central en Wakefield (Massachusetts), Picis tiene oficinas en Barcelona y Londres y licencias en más de 1.900 hospitales en 19 países. Para más información, visite www.picis.es.



© Picis Inc. 2010. Todos los derechos reservados. "Picis", el logo de Picis, CareSuite y SmarTrack pueden ser marcas registradas de Picis Inc. en los Estados Unidos y/o en otros países. El resto de las marcas registradas aquí mencionadas son propiedad de sus respectivos titulares.