

Picis PACU Manager

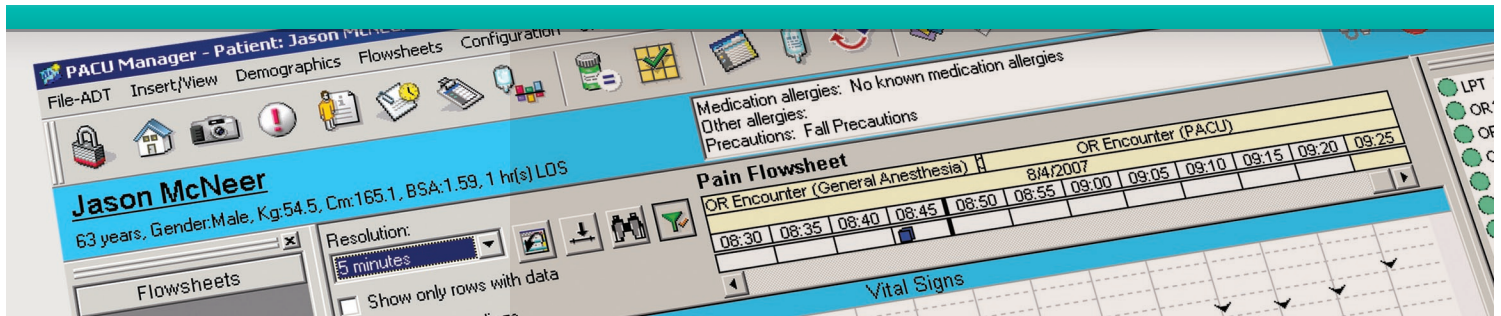

Picis PACU Manager forma parte de la familia CareSuite® de soluciones pensadas específicamente para las áreas de críticos, donde los pacientes son más vulnerables y los costes y beneficios mayores. El bloque quirúrgico, los servicios de urgencias y las unidades de cuidados intensivos precisan de las herramientas adecuadas para ofrecer un cuidado de calidad y gran eficacia. Picis cuenta con una amplia experiencia en estas áreas de difícil automatización, así como un historial comprobado de rápida rentabilidad de la inversión.

Automatización de la documentación clínica postanestésica

PACU Manager es uno de los componentes de la completa colección de aplicaciones para el bloque quirúrgico que posibilitan el flujo de información entre las sucesivas fases asistenciales. PACU Manager automatiza la documentación postanestésica, con lo que tanto el personal de enfermería como los médicos pueden gestionar mejor datos complejos y de diversa índole, generados en la exigente unidad de cuidados postanestésicos (URPA). La captura automática de las constantes vitales, de los datos fisiológicos y de la documentación reduce el tiempo de registro de datos y mejora la precisión, la consulta y la disponibilidad de la información; todo ello optimiza las decisiones, agiliza las tareas del personal clínico y da como resultado el beneficio de los pacientes.

Picis PACU Manager

Automatización de la documentación clínica postanestésica

Captura automática de información esencial sobre el paciente

PACU Manager recopila de forma automática los datos registrados en monitores, respiradores, sistemas de información hospitalarios (HIS) o de laboratorio y otros dispositivos médicos, con lo que se reduce la probabilidad de errores médicos y el personal clínico dispone de más tiempo para la atención directa al paciente.

Información compartida en todo el entorno perioperatorio

Los datos documentados por el anestesista y el personal de enfermería de quirófano son accesibles desde PACU Manager. Así, la información fluye perfectamente y se asegura el seguimiento y registro de la evolución del paciente entre las distintas áreas de cuidados críticos. El personal de enfermería y los médicos comparten la misma ficha completa del paciente y, además, el sistema permite la creación de vistas adaptadas para cada disciplina. La integración de los datos ahorra tiempo al personal, mejora la comunicación entre los profesionales sanitarios y refuerza el control de calidad del proceso, ya que permite seguir el impacto de un evento sucedido en quirófano basándose en los resultados observados en la URPA.

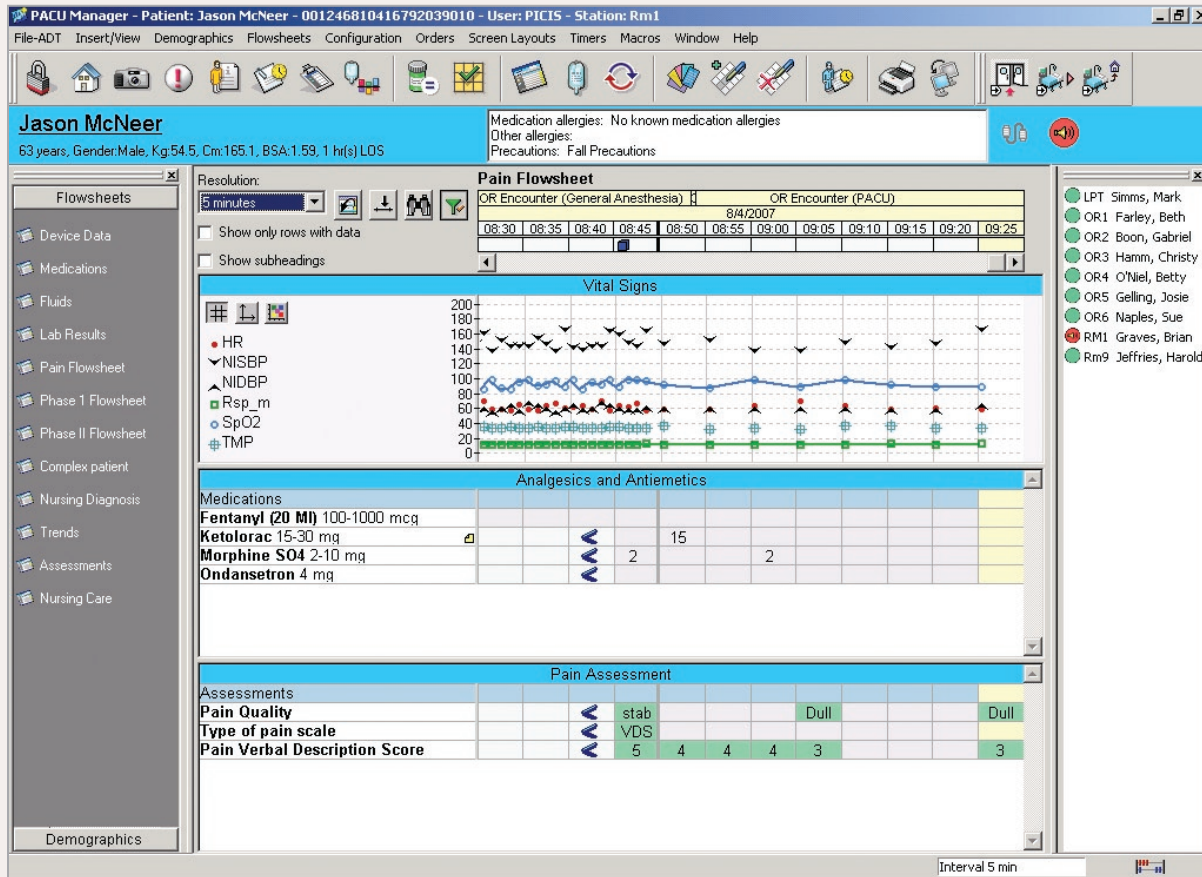

Compatible con los estándares de documentación

Con PACU Manager, podrá disponer de protocolos estandarizados para todo tipo de cuidados, incluyendo valoraciones, tratamientos, escalas, requisitos de documentación, resultados de laboratorio y medicaciones más importantes. Los médicos pueden establecer protocolos de recuperación basados en los procedimientos que guían al personal a la hora de realizar las valoraciones, intervenciones o cumplir las condiciones requeridas durante la estancia en la URPA. Con ello se mejora el cumplimiento de las disposiciones vigentes y se minimiza el riesgo de incurrir en responsabilidades legales.

Balances claros de líquidos y dosificación de medicamentos

PACU Manager muestra con claridad el balance de líquidos. Registra y muestra la administración de líquidos (volumen y ritmo de administración) y la dosificación de medicamentos. Su conexión directa a la bomba de perfusión endovenosa contribuye a reducir errores de documentación y provee información actualizada para la toma de decisiones. Basta pulsar un botón para que el sistema calcule y muestre un resumen del balance de líquidos que sirve como base para sustentar las decisiones clínicas. El personal clínico puede establecer una correlación entre los parámetros hemodinámicos con la administración de analgésicos y la escala de dolor. Su precisión en el cálculo y el registro de los datos de líquidos y medicamentos permite evitar errores de transcripción y de cálculo, al tiempo que eleva la eficacia asistencial.

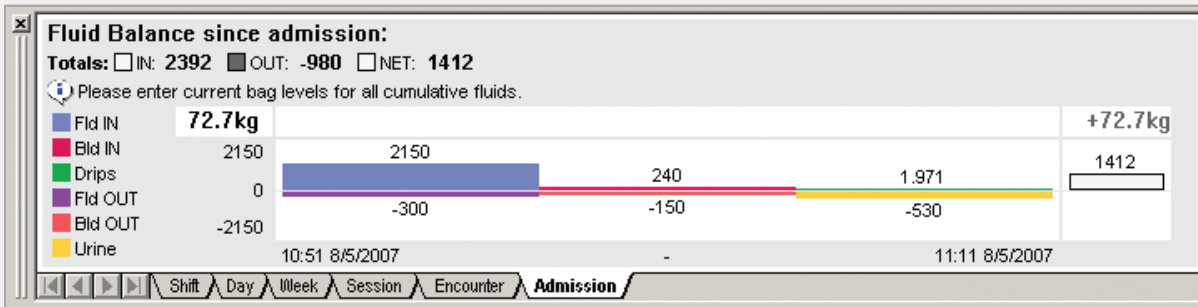

Potente correlación de datos

Los datos clínicos expresados gráficamente ofrecen una imagen visual de la relación entre los mismos. Las intervenciones se correlacionan con sus resultados, lo que permite tomar decisiones mediante el análisis visual de series de datos discretos; de este modo, se optimiza la atención al paciente y puede ajustarse el tratamiento con rapidez si es necesario.

Vistas configurables

Con PACU Manager, la distribución en pantalla, la presentación de datos y los informes pueden modificarse para ajustarse a las necesidades de cada unidad especializada (desde neonatos y pediatría, hasta adultos) y de cualquier profesional sanitario. El sistema ofrece diferentes plantillas según el tipo de paciente y distintas vistas modificables en función de la gravedad, trayectoria o necesidades del caso.

Comunicación mejorada

PACU Manager permite visualizar la información de un paciente simultáneamente desde varios emplazamientos. Así, se mejora la supervisión del paciente, se evitan retrasos innecesarios y se promueve el enfoque multidisciplinario de la asistencia sanitaria. La información relevante se transfiere al módulo Picis SmarTrack® para que los familiares, el personal clínico o los administradores puedan solicitar o recibir automáticamente los datos esenciales.

Picis PACU Manager

Automatización de la documentación clínica postanestésica

Funciones principales

- Hojas multidisciplinarias automatizadas
- Documentación unificada para la enfermería perioperatoria y la anestesia
- Documentación de fin de anestesia
- Conectividad con aparatos médicos
- Integración con resultados de laboratorio, con registros médicos electrónicos y con sistemas de ADT (administración/ altas/traslados)
- Base de datos clínicos
- Gestión avanzada de fluidos
- Cálculos de balance de líquidos
- Accesos directos a la documentación e inserción rápida de eventos clave
- Vistas del resumen del paciente automatizadas
- Correlación de datos en vistas configurables
- Correlaciones de medicaciones, líquidos, variables vitales, escalas y eventos
- Datos clínicos expresados gráficamente para comparar los resultados con las intervenciones
- Documentación asistencial guiada
- Conjunto de datos de asistencia de todo el bloque quirúrgico
- Seguimiento proactivo e informes de cumplimiento asistencial
- Resultados de valoraciones, escalas estándar o definidas por el usuario, y documentación sobre el tratamiento
- Soporta la documentación de cuadros críticos y menos graves
- Historial de modificaciones y seguridad de alto nivel
- Acceso remoto a fichas clínicas
- Impresión automática de la hoja de URPA
- Posibilidad de documentar sólo las excepciones de un concepto previamente valorado

Acerca de Picis

Picis, ahora parte de Ingenix, es un proveedor global de innovadoras soluciones que permiten obtener resultados operacionales, financieros y de documentación clínica de forma rápida y continuada en los departamentos de urgencias, bloques quirúrgicos y unidades de cuidados intensivos, de más de 2100 hospitales en 19 países. Para más información sobre Picis, visite www.picis.es.



© Picis Inc. Todos los derechos reservados. "Picis", el logo de Picis, SmarTrack y CareSuite pueden ser marcas registradas de Picis Inc. en los Estados Unidos y/o en otros países. El resto de las marcas registradas aquí mencionadas son propiedad de sus respectivos titulares.